



## ANEXO A

### Anexo A.1: Colegio de Nutricionistas de la Provincia de Buenos Aires





banner - original.jpg



flyer.pdf



intrusismo.mp4



Intrusismo.mpg



matriCOOLate-4.jpg



matriCOOLate-07.jpg



portada redes.jpg



valores.mpg

**Elegir un Nutricionista en toda la profesión de la vida.**

- Para un crecimiento óptimo
- Para prevenir enfermedades y promover
- Para mejorar su rendimiento deportivo
- Para muchos momentos de la vida.

**Para vivir bien y con salud**

Consejería con un Lic. en Nutrición Matrimonial

Collegio de Nutricionistas

**Elegir un Nutricionista en todas las profesiones de la vida.**

Una alimentación completa y variada durante el buen momento del bebé y durante el crecimiento para su salud y su vida.

**Para un embarazo placido. Para vivir bien y con salud**

Consejería con un Lic. en Nutrición Matrimonial

Collegio de Nutricionistas

**Elegir un Nutricionista en todas las profesiones de la vida.**

La colaboración de los nutricionistas durante la infancia es vital para lograr un buen desarrollo de la vida.

**Para los mejores momentos y bienestar. Para vivir bien y con salud**

Consejería con un Lic. en Nutrición Matrimonial

Collegio de Nutricionistas

**Elegir un Nutricionista en todos los momentos de la vida.**

La alimentación adecuada, el entrenamiento y el asesoramiento fundamental para garantizar el rendimiento deportivo.

**Para un mayor rendimiento deportivo. Para vivir bien y con salud**

Consejería con un Lic. en Nutrición Matrimonial

Collegio de Nutricionistas

**Elegir un Nutricionista en todas las profesiones de la vida.**

Una buena alimentación de forma temprana afecta a la vida.

**Para prevenir enfermedades. Para vivir bien y con salud**

Consejería con un Lic. en Nutrición Matrimonial

Collegio de Nutricionistas

**¡ALERTA!**

**SOBRE PERSONAS NO PROFESIONALES**

"ADJUDICAR", "ABRIR", "TENER", "ASISTENTE", "COACHING" NUTRICIONAL

Collegio de Nutricionistas

Collegio de Nutricionistas



Anexo A.2: Colegio de Dietistas, Nutricionistas–Dietistas y Lic. en Nutrición de la Provincia de Catamarca



Anexo A.3: Asociación de Dietistas y Nutricionistas Dietistas de la Provincia de Chaco





### Anexo A.4: Asociación de Dietistas, Nutricionistas y Lic. en Nutrición de la Provincia de Chubut (ANCH)



### Anexo A.5: Asociación Argentina de Dietistas y Nutricionistas-Dietistas AADyND (Ciudad Autónoma de Bs. As.)



### Anexo A.6: Colegio de Nutricionistas de la Provincia de Córdoba





### Anexo A.7: Colegio de Nutricionistas de la Provincia de Corrientes



### Anexo A.8: Asociación Formoseña de Graduados en Nutrición. (A.FOR.GRA.N.)





### Anexo A.9: Colegio de Nutricionistas de Provincia de La Pampa



### Anexo A.10: Colegio de Nutricionistas y Lic. en Nutrición de la Provincia de La Rioja



PONER EN PELIGRO LA SALUD E INTEGRIDAD FISICA, MORAL Y ECONOMICA DE LA SOCIEDAD. EL ART.247 DEL CODIGO PENAL SANCIONA CON PRISION Y MULTAS A QUIENES EJERCEN ACTOS PROPIOS DE UNA PROFESION PARA LA QUE SE REQUIERE UNA HABILITACION ESPECIAL SIN POSEER EL TITULO HABILITANTE.



NO AL INTRUSISMO PROFESIONAL

DENUNCIA: conylen.larioja@gmail.com



EL COLEGIO DE NUTRICIONISTAS Y LICENCIADOS EN NUTRICION DE LA RIOJA INFORMA:

EXISTEN ACTIVIDADES PROFESIONALES RESERVADAS EXCLUSIVAMENTE PARA LOS NUTRICIONISTAS "ELABORAR PLANES ALIMENTARIOS, PLANIFICAR MENUES SEGUN PATOLOGIAS O ESTADOS BIOLÓGICOS, REALIZAR SEGUIMIENTO Y CONTROL DE DIETA PARA DEPORTISTAS, ETC" QUIENES LAS EJERCAN SIN SERLO PONEN EN PELIGRO LA SALUD E INTEGRIDAD FISICA, MORAL Y ECONOMICA DE LA SOCIEDAD.

EL ART.247 DEL CODIGO PENAL SANCIONA CON PRISION Y MULTAS A QUIENES EJERCAN ACTOS PROPIOS DE UNA PROFESION PARA LA QUE SE REQUIERE UNA HABILITACION ESPECIAL SIN POSEER EL TITULO HABILITANTE.

NO AL INTRUSISMO PROFESIONAL

DENUNCIA: conylen.larioja@gmail.com



AL INTRUSISMO LO FREMAMOS ENTRE TODOS



## Anexo A.11: Asociación **Mendocina** de Graduados en Nutrición (AMGraN)





### Anexo A.12: Colegio Rionegrino de Graduados en Nutrición (CoRGrAN)



### Anexo A.13: Colegio de Graduados en Nutrición de la Provincia de Salta



Video en: [www.facebook.com/colenutrisalta/videos/396017011120251](http://www.facebook.com/colenutrisalta/videos/396017011120251)





## Anexo A.14: Asociación Sanjuanina de Nutrición





## Anexo A.15: Asociación de Nutricionistas y Lic. en Nutrición de San Luis (ALIN)





## Anexo A.16: Colegio de Nutricionistas y Lic. en Nutrición de Santa Fe (1a. Circunscripción)



## Anexo A.17: Colegio de Graduados en Nutrición de Santiago del Estero

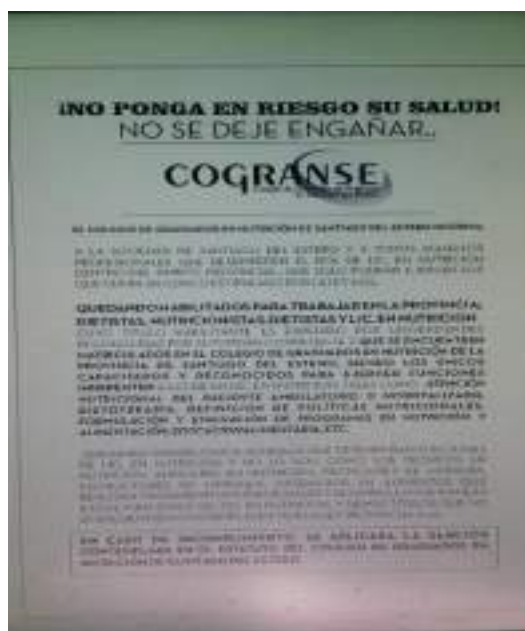



**Anexo A.18:** Colegio de Lic. en Nutrición, Nutricionistas-Dietistas, Nutricionistas o Dietistas de **Tucumán**



**Anexo A.19:** Colegio de Nutricionistas de la Provincia de **Misiones (CoNuProMi)**





## Anexo B.2: Flujograma que se sugiere frente a un caso de intrusismo.

- El profesional o ciudadano denunciante deberá evaluar el caso y corroborar que se trata de ejercicio ilegal de la profesional y reunir las pruebas pertinentes.
- El profesional deberá completar un formulario de denuncia (anexo C.1, C.2) sugerido por la EM de su jurisdicción y adjuntar las pruebas solicitadas.
- La EM receptiona y evalúa internamente la pertinencia de la denuncia:
  - a. Si no es un caso de intrusismo envía la nota al profesional denunciante, explicando los motivos por los que la denuncia se desestima o no resulta viable
  - b. Si se corrobora que es un caso de intrusismo, se procederá a enviar la nota membretada o notificación vía mail o carta documento. Al denunciado con la debida advertencia (anexo D)
  - c. y/o Elevación al ente con posibilidad de control, auditoría y sanción (sea ministerio de salud, de educación, secretaría de salud (región sanitaria, municipio, etc.) advirtiendo el intrusismo (anexo E).
- Si el denunciado incurre a posteriori o no cesa el intrusismo se deberá considerar la formulación de la correspondiente denuncia penal en orden a la presunta comisión de los delitos según jurisdicción de la EM.

## Anexo B.1: Ejemplo de Flujograma para Gestionar una Denuncia

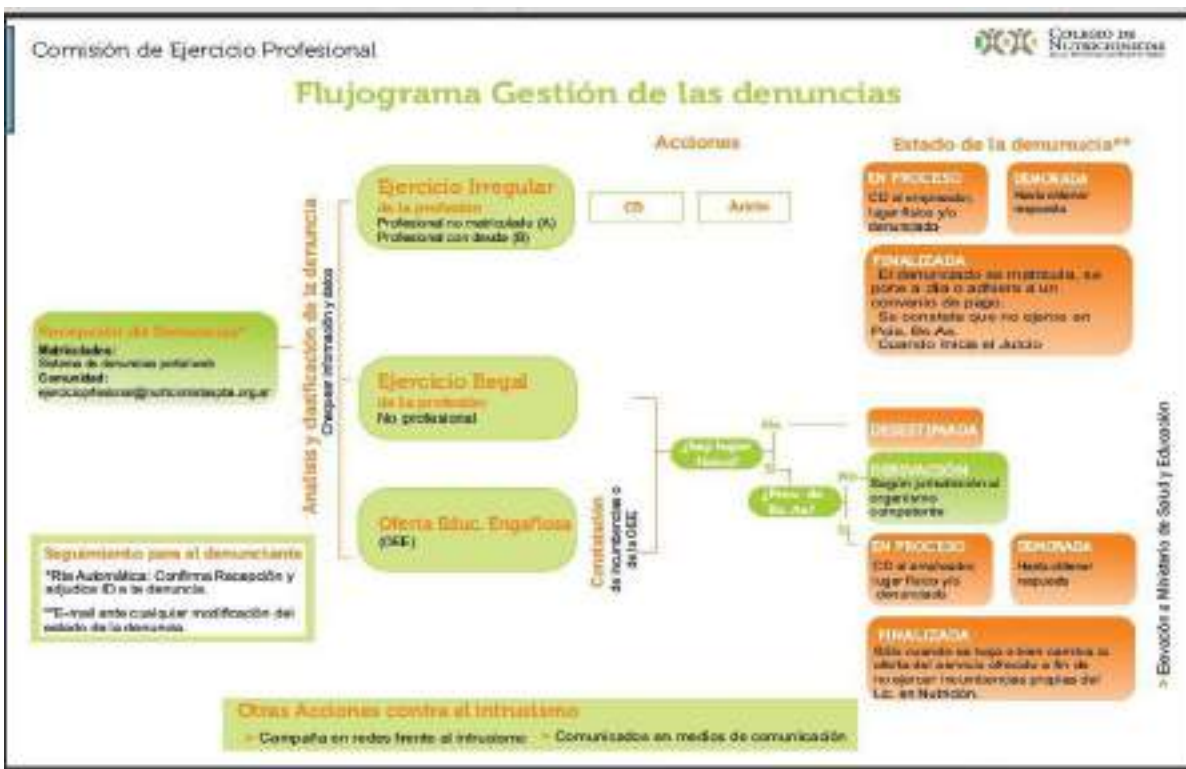



## Anexo C.1: Modelo de Formulario

**Trámite N°:** [REDACTED] ( a completar por la Institución)

### **Fecha Estimada / Hechos / Lugar de Infracción:**

Datos que permitan identificar a la persona física y contactarla (nombre, apellido, dirección real tel. mail) 1 DATOS

DEL DENUNCIADO

Nombre de la Persona/Institución Domicilio en el que desarrolla la actividad Localidad:

Teléfono

Correo Electrónico

**Hechos:** (describe en forma completa los hechos denunciados. Si existe diagnóstico o tratamiento posterior de otro profesional, acompañar documentación que avale el mismo).

.....  
.....

### **Pruebas:**

1º) Enunciar las pruebas en las que se basa su denuncia o en su defecto determinar el lugar en que se encuentran, con la mayor precisión posible.

2º) Adjuntar archivos relacionadas al caso: páginas de internet, facebook, whatsapp y/o publicidad tv, radial, afiches, etc.

3º) Indicar cantidad de hojas adjuntas como documentación que forman parte de la denuncia

.....

**DATOS DEL DENUNCIANTE:**Es necesario completar los datos de la persona denunciante para control de la institución siendo estos datos resguardados y no serán brindados en ningún momento. **La denuncia oficial de Intrusismo estará a cargo de la Institución**

**Nombre y Apellido del Denunciante...../ DNI/LC/LE/Pasaporte:.....**

Tel ..... Mail .....

Los datos de carácter personal que Ud. indica serán incluidos en el archivo del presente expediente, propiedad de COLNUT. La finalidad es la adecuada gestión del motivo del escrito, así como la de mantenerlo informado sobre el mismo. Usted podrá ejercer los derechos de acceso, rectificación, cancelación, oposición de sus datos y de lo consignado en la presentación.

Firma .



## Anexo C.2: Modelo de Formulario en Web.

Comisión de Denuncias de la Provincia de Buenos Aires

Mis Denuncias - Nueva Denuncia

**Nueva Denuncia**

**Estimados colegas,**

Les damos la bienvenida al sistema de denuncias implementado por el Colegio a través de la Comisión de Denuncias Profesionales, mediante el cual se facilita el acceso, envío y seguimiento de las denuncias por ejercicio ilegítimo o ilegal (por sus modalidades más comunes).

Recordamos colegas que para una mejor intervención es indispensable contar con domicilio real de los lugares y/o personas denunciadas, ya que en todo caso es más difícil dar curso a la denuncia: tanto Poder y/o Cartel Ocasionalizado, de intervención a los distintos lugares y departamentos, entre otros acciones.

La Comisión se compromete a realizar la gestión de las denuncias, aunque el resultado y los tiempos a veces no dependen de ella, sino de otros factores y organismos involucrados de relevancia para la salud o bienestar de la población.

Expresamos nuestra más cordial participación.

**Comisión de Denuncias Profesionales**

**Nueva Denuncia**

**Datos de Denunciado:**

**Apellido y Nombre (Indicarlo\*)**

Apellido y Nombre (Indicarlo)

**Domicilio:** Calle (25) Localidad Código Postal

Calle (25) Localidad 1111

**Teléfono:** (011) 4000000 **Cuenta Electrónica:** ejemplo@ejemplo.com

Recuerde incluir la característica

**Descripción del servicio ofrecido por el denunciado:**

Indique toda la información posible.

En caso de respuesta, adjunte documentación probatoria.

[Elegir archivo](#) (Se usará el primer archivo)

Puede subir como máximo 5 archivos que deberán ser de alguno de los siguientes formatos (jpg, png, pdf, doc, docx, xls, xlsx, ppt, pptx, etc. etc).

**Datos del Denunciante:**

**Apellido y Nombre** **Municipio/Provincia**

Delfino María Esté 1171

**Domicilio:** Calle (25) Localidad Código Postal

Calle (25) Localidad 1111

**Teléfono:** (011) 4000000 **Cuenta Electrónica:** ejemplo@ejemplo.com

Recuerde incluir la característica

Los datos expresados en esta denuncia quedan a disposición de la misma para ser de utilidad por parte de toda comisión.

[Enviar](#)



## Anexo D: MODELO DE NOTA DE ADVERTENCIA AL DENUNCIADO

(la envía la institución luego de recibir la denuncia local de intrusismo.)

Logo de la Entidad MIEMBRO

Lugar, Fecha

Datos del Denunciado

S/D

Que desde el **nombre de la ENTIDAD MIEMBRO** le advertimos que hemos recibido una denuncia respecto al ejercicio de la actividad que está llevando a cabo, (descripción de tal actividad) debido que para la misma requiere una habilitación especial, título o autorización de la que no cuenta. En este sentido, se le advertirte que cese en lo inmediato con dicho ejercicio o en su defecto convoque a un profesional matriculado a los fines de dar cumplimiento con la ley.

Que le recordamos que el accionar que usted está ejerciendo está penalizado por el Código Penal Argentino en el **Art 247**: "Código Penal Argentino en su Artículo 247 dice: Será reprimido con prisión de quince días a un año el que ejerciere actos propios de una profesión para la que se requiere una habilitación especial, sin poseer el título o la autorización correspondiente. Será reprimido con multa de setecientos cincuenta a doce mil quinientos pesos, el que públicamente llevare insignias o distintivos de un cargo que no ejerciere o se arrogare grados académicos, títulos profesionales u honores que no le correspondieren. Quienes ejercen la profesión sin poseer título habilitante, están infringiendo este artículo del Código Penal y por lo tanto son pasibles de ser sancionados judicialmente."

Que en referencia a los delitos de la salud pública, le prevenimos que el **Art. 208** del Código Penal de la Nación establece: "Será reprimido con prisión de quince días a un año:

*1º El que, sin título ni autorización para el ejercicio de un arte de curar o excediendo los límites de su autorización, anunciare, prescribere, administrare o aplicare habitualmente medicamentos, aguas, electricidad, hipnotismo o cualquier medio destinado al tratamiento de las enfermedades de las personas, aun a título gratuito;*

*2º El que, con título o autorización para el ejercicio de un arte de curar, anunciare o prometiére la curación de enfermedades a término fijo o por medios secretos o infalibles;*

*3º El que, con título o autorización para el ejercicio de un arte de curar, prestare su nombre a otro que no tuviere título o autorización, para que ejerza los actos a que se refiere el inciso 1º de este artículo.*

*Colocar la leyenda que correspondiera: (\*Que advertimos que usted realiza un ejercicio ilegal de la profesión de Lic. en nutrición); (\*Que advertimos que usted realiza un ejercicio irregular de la profesión de Lic. en Nutrición); (\*Que advertimos que usted realiza una oferta educativa engañosa).*

Por lo tanto, solicitamos desde **nombre de la entidad miembro** que se abstenga de su accionar o en su defecto informe si ha convocado a un profesional de la matrícula para dar cumplimiento a la ley.

Firma de las autoridades-Datos de pie de página membretados.





## Anexo E: Modelo de Nota que se envía a una Institución pública denunciando el intrusismo.

Logo de la Entidad

Fecha:

Datos de Institucion Publica

S \_\_\_\_\_ / \_\_\_\_\_ D

De nuestra mayor consideración:

Nos dirigimos a Ud. a fin de poner en su conocimiento (.....)

Asimismo, prometen la realización de actividades que son reservadas a la profesión de Licenciado en Nutrición.

En atención a lo expuesto, es que solicitamos la intervención (.....se cita área de control de organismo público) para que en ejercicio del poder de control arbitre los medios que se encuentren a su disposición y que resulten necesarios a efectos de que cese el dictado de cursos de las características mencionadas y de evitar la proliferación de los mismos en el futuro.

Desde nuestro lado, quedamos a su entera disposición en todo lo que resulte de su interés en el tema y sin más la saludamos muy atentamente.

Firma de las autoridades

Datos de pie de página membretados.



## **Anexo F: CUADRO RESUMEN DE ACCIONES LLEVADAS A CABO POR CADA ENTIDAD MIEMBRO**

*Referencias de Acciones : (1 campañas, 2 formularios, 3 denuncias , 4 comisiones, 5 articulación)*

ENTIDADES MIEMBROS	ACCIONES				
	1	2	3	4	5
<b>A.</b> Colegio de Nutricionistas de la Provincia de <b>Buenos Aires</b>	X	X	X	X	X
<b>B.</b> Colegio de Dietistas, Nutricionistas–Dietistas y Lic. en Nutrición de <b>Catamarca</b>	X				
<b>C.</b> Asociación de Dietistas y Nutricionistas Dietistas del <b>Chaco</b>	X				X
<b>D.</b> Asociación de Dietistas, Nutricionistas y Lic. en Nutrición de la Pcia. del Chubut (ADNDCH)	X			X	
<b>E.</b> Asociación Argentina de Dietistas y Nutricionistas-Dietistas Ciudad de Buenos Aires ( <b>AADYND</b> )	X			X	
<b>F.</b> Colegio de Nutricionistas de la Pcia. de la Pcia <b>Córdoba</b>	X			X	
<b>G.</b> Colegio de Nutricionistas de la Pcia. de la Pcia <b>Corrientes</b>	X				
<b>H.</b> Asociación <b>Formoseña</b> de Graduados en Nutrición. (A.FOR.GRA.N.)de la Pcia. Formosa	X				
<b>I.</b> Colegio de Nutricionistas de Pcia. de la Pcia <b>La Pampa</b>	X	X	X		X
<b>J.</b> Colegio de Nutricionistas y Lic. en Nutrición de la Pcia <b>La Rioja</b>	X			X (TE)	
<b>K.</b> Asociación <b>Mendocina</b> de Graduados en Nutrición (AMGraN) de la Pcia Mendoza	X				
<b>L.</b> Colegio <b>Rionegrino</b> de Graduados en Nutrición (CoRGrAN) de la Pcia de Rio Negro	X	X	X		
<b>M.</b> Colegio de Graduados en Nutrición de la Pcia <b>Salta</b>	X	X	X	X	X
<b>N.</b> Asociación <b>Sanjuanina</b> de Nutrición de la Pcia de San Juan	X				
<b>O.</b> Asociación de Nutricionistas y Lic. en Nutrición de la Pcia <b>San Luis</b>	X				
<b>P.</b> Colegio de Nutricionistas y Lic. en Nutrición de la Pcia <b>Santa Fe</b> (1a. Circ.)	X		X	X	
<b>Q.</b> Colegio de Graduados en Nutrición de la Pcia <b>Santiago del Estero</b>	X				
<b>R.</b> Colegio de Lic. en Nutrición, Nutricionistas-Dietistas, Nutricionistas o Dietistas de la Pcia <b>Tucumán</b>	X	X			
<b>S.</b> Colegio de Nutricionistas de la Provincia de la Pcia <b>Misiones</b>	X	X			